

ΑΠΟΦΑΣΕΙΣ

Alfaware

ΠΛΗΡΟΦΟΡΙΚΗ Α.Ε.

ΕΓΧΕΙΡΙΔΙΟ

ΟΔΗΓΙΩΝ

ΧΡΗΣΗΣ

(I) Εισαγωγή

Η εφαρμογή αυτή σχεδιάστηκε και αναπτύχθηκε από την ALFAWARE, με σκοπό να καλύψει πλήρως τις ανάγκες ενός Οργανισμού Τοπικής Αυτοδιοίκησης (Ο.Τ.Α.) για την έκδοση και Ανάρτηση Αποφάσεων στη Διαύγεια.

Αποτελεί τμήμα του Ολοκληρωμένου Πακέτου Εφαρμογών το οποίο καλύπτει τόσο τις Διοικητικές όσο και τις Οικονομικές Υπηρεσίες ενός Ο.Τ.Α.

Απαιτήσεις προγράμματος

- Λειτουργικό Σύστημα: Windows 2000, XP, 2003 Server, Vista, Windows 7, Windows 8
- Ελάχιστες απαιτήσεις μνήμης: 256MB
- Microsoft SQL Server: από SQL Server 2000 με Service Pack 4 και πάνω.
- Framework 3.5 Service Pack 1

Η βάση του προγράμματος είναι σε SQL και θα πρέπει να εγκατασταθεί σε έναν SQL Server για να μπορέσει η εφαρμογή να εκκινήσει.

Διαδικασία Εισόδου στην εφαρμογή

Με την εκτέλεση της εφαρμογής προβάλλεται η οθόνη της διαδικασίας εισόδου στο πρόγραμμα. Σε αυτή καθορίζονται διαδοχικά τα εξής:

- Όνομα χρήστη

-Κωδικός Πρόσβασης

- Στο πεδίο σύνδεση επιλέγουμε τη βάση στην οποία πρέπει να συνδεθούμε. Όταν πρόκειται για σύνδεση που γίνεται για πρώτη φορά υποχρεωτικά πρέπει να δημιουργήσουμε μια νέα εγγραφή σύνδεσης καταχωρώντας τα στοιχεία της βάσης.

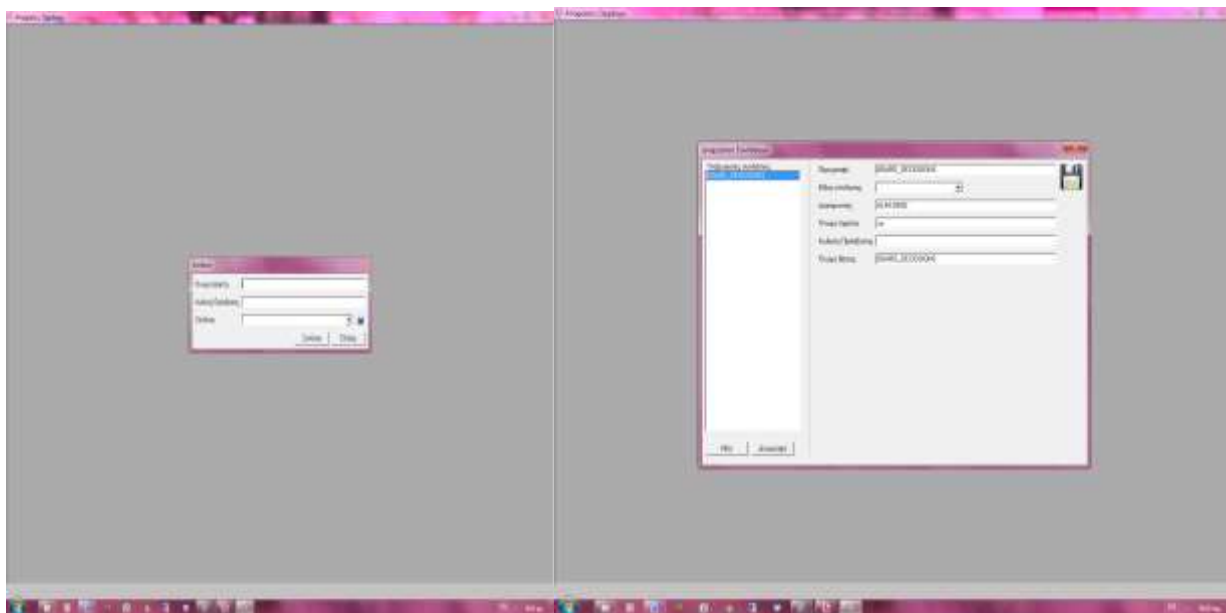

(σχ.1)

Επιλέξτε το «Όνομα Χρήστη» και τον «Κωδικό» που σας έχει δώσει ο Υπεύθυνος της εφαρμογής τη σύνδεση της βάσης και πατήστε σύνδεση..

Συνοπτική Περιγραφή Επιλογών

Πρόκειται για τις βασικότερες λειτουργίες του Προγράμματος, οι οποίες μετά από την είσοδο στην εφαρμογή είναι κατηγοριοποιημένες οι εξής επιλογές:

ΑΠΟΦΑΣΕΙΣ ΟΡΓΑΝΩΝ

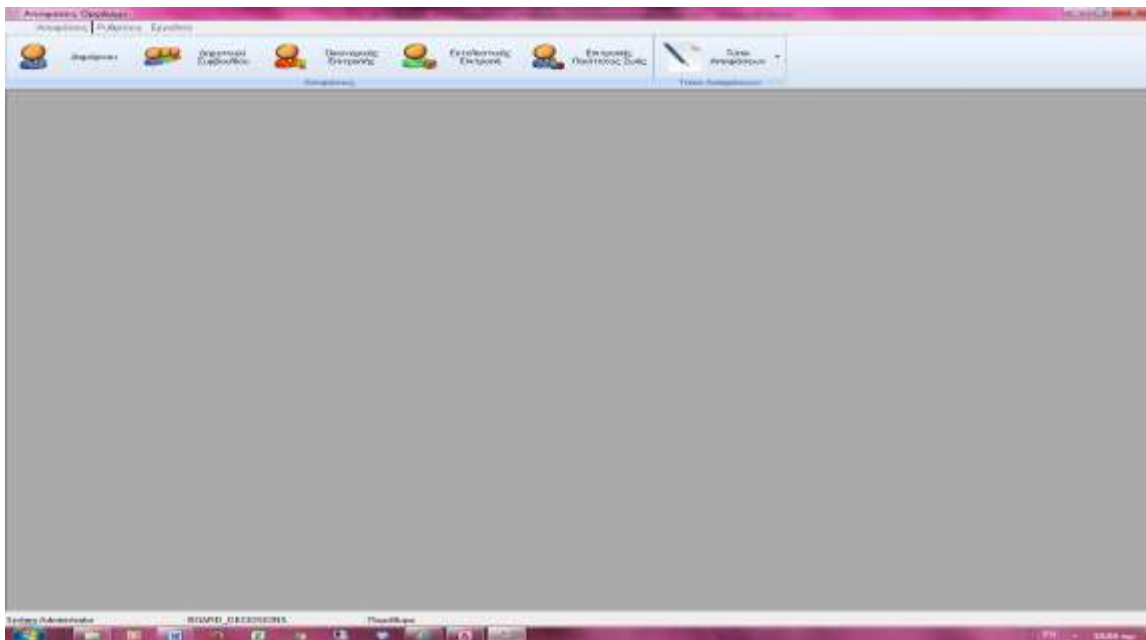

ΡΥΘΙΣΕΙΣ ΕΦΑΡΜΟΓΗΣ

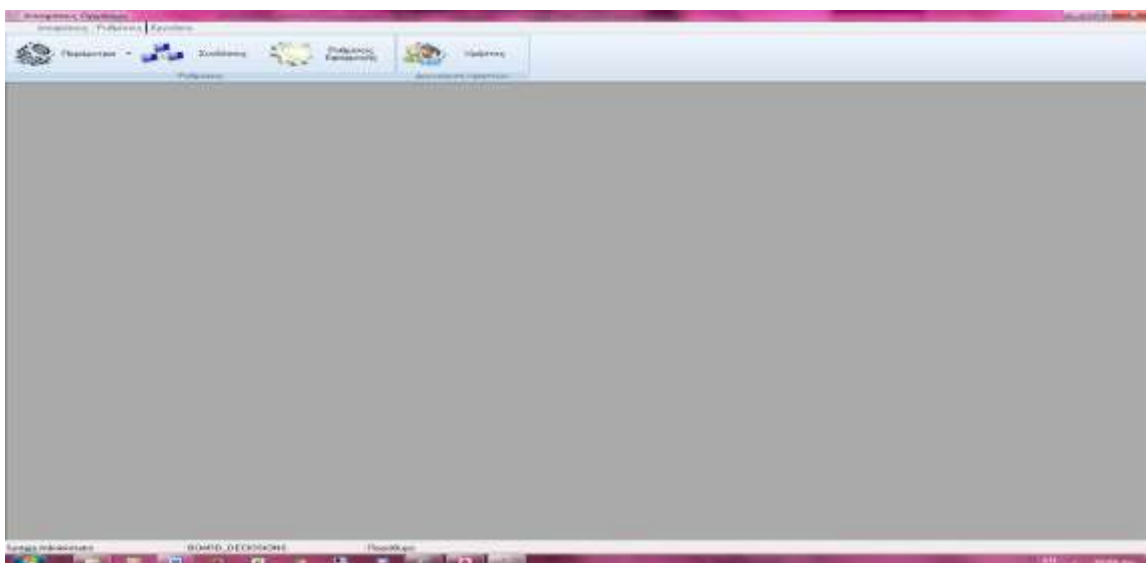

Παραμετροποίηση Εφαρμογής

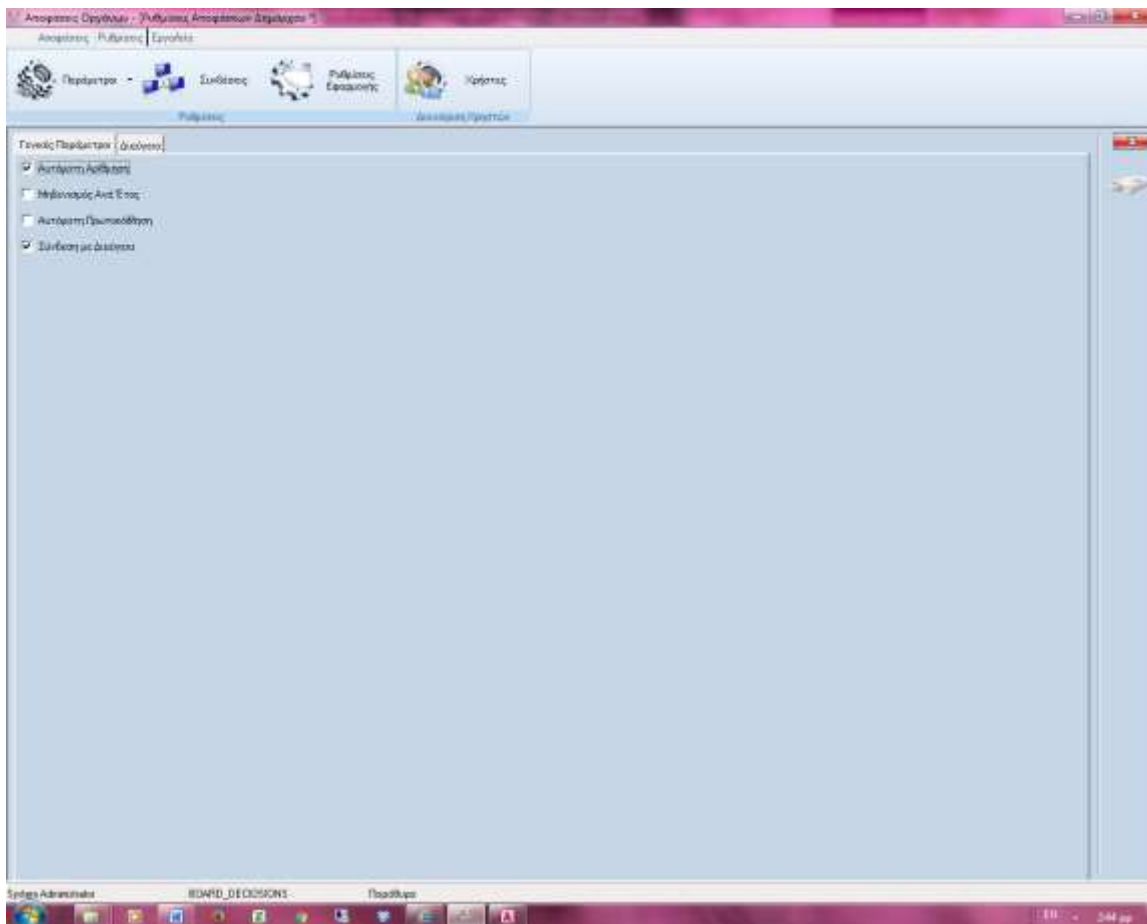

Γενικές Παράμετροι Εφαρμογής

Δηλώνουμε εάν επιθυμούμε Αυτόματη αρίθμηση των αποφάσεων κάθε οργάνου, να μηδενίζονται οι αποφάσεις ανά έτος, αυτόματη πρωτοκόλληση αποφάσεων και εάν συνδέεται με εφαρμογή Διαύγεια II προς ανάρτηση στη Διαύγεια.

Η διαδικασία αυτή γίνεται για κάθε όργανο ξεχωριστά.

Στη δεύτερη καρτέλα στο ίδιο μενού έχουμε τη δυνατότητα να δηλώσουμε για κάθε όργανο παραμετρικές τιμές έτσι ώστε να καταχωρούνται αυτόματα στη δημιουργία νέας εγγραφής

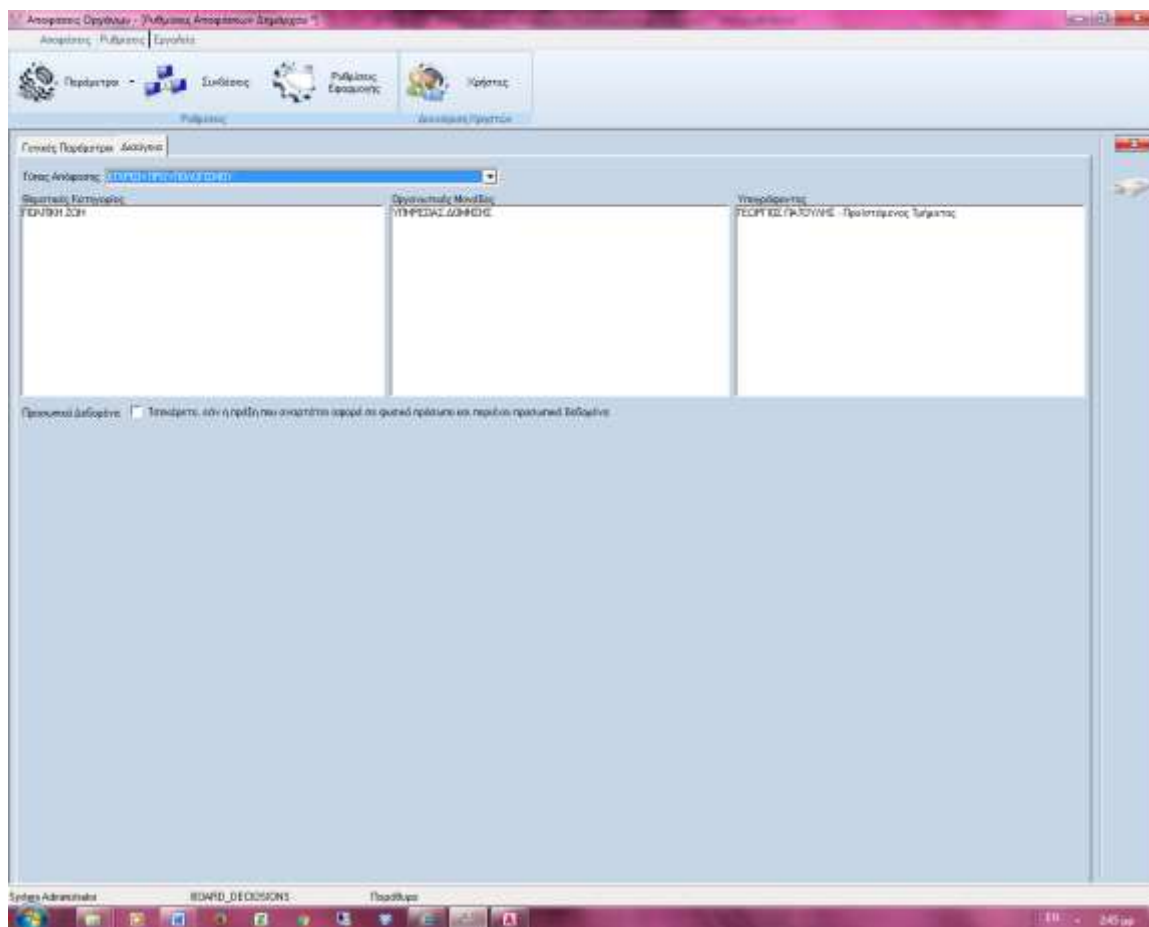

ΠΡΟΣΟΧΗ:

Βασική προϋπόθεση της εφαρμογής Αποφάσεις Οργάνων είναι η σύνδεση της με την εφαρμογή Διαύγεια II απ όπου γίνεται και η ανάρτηση κάθε απόφασης.

Για να δίνει αυτή η σύνδεση πάμε στο μενού **Συνδέσεις** κ ενεργοποιούμε μια νέα σύνδεση. Ορίζουμε τα στοιχεία σύνδεσης με τη βάση Διαύγεια (όνομα βάσης Διαύγεια στοιχεία server) κα αποθηκεύουμε την εγγραφή.

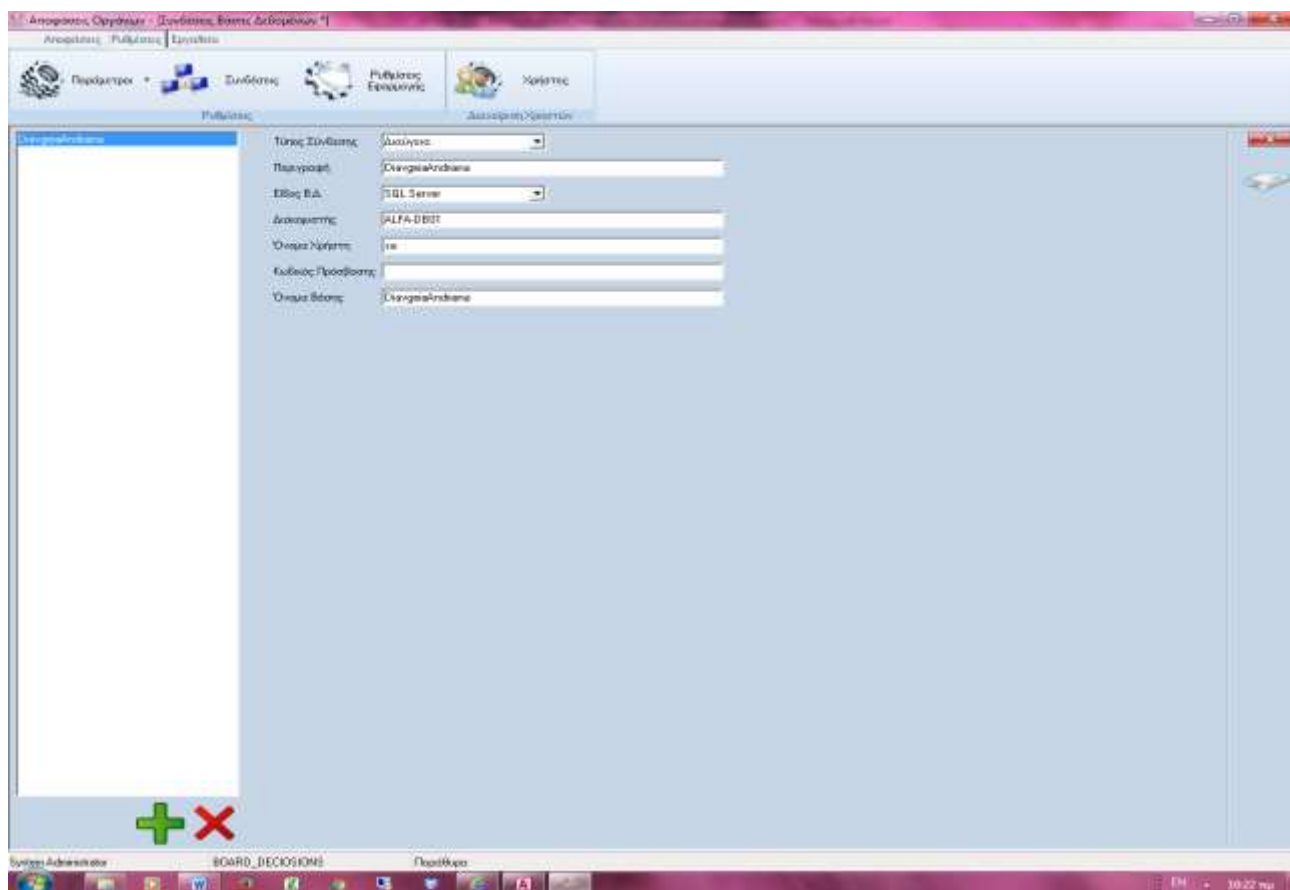

Στο μενού **Ρυθμίσεις Εφαρμογής** δηλώνουμε τη βάση της Διαύγειας που συνδέσαμε πιο πάνω

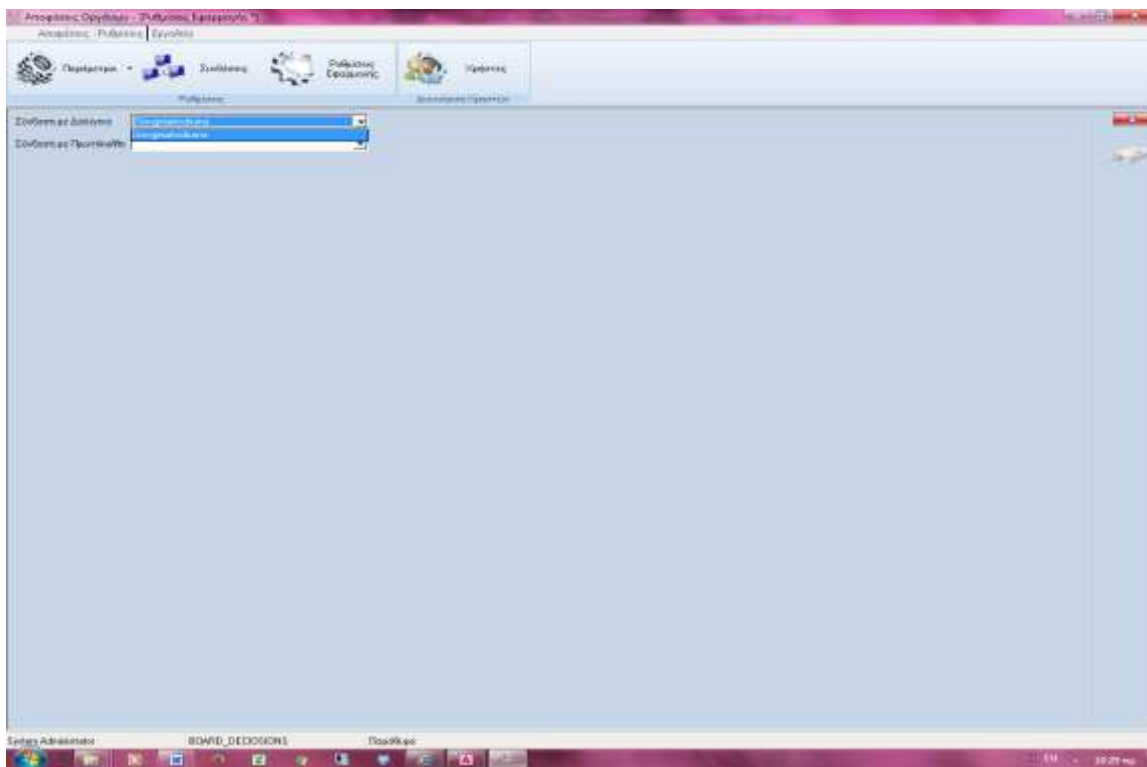

ΧΡΗΣΤΕΣ ΣΥΣΤΗΜΑΤΟΣ

Στο παρακάτω μενού δημιουργούμε τους χρήστες της εφαρμογής και συνδέουμε κάθε χρήστη κ με την εφαρμογή της Διαύγειας. Αναλυτικά προσθέτουμε το όνομα του χρήστη, το κωδικό πρόσβασης το πλήρες όνομα του χρήστη και το χρήστη αντίστοιχα της Διαύγειας II.

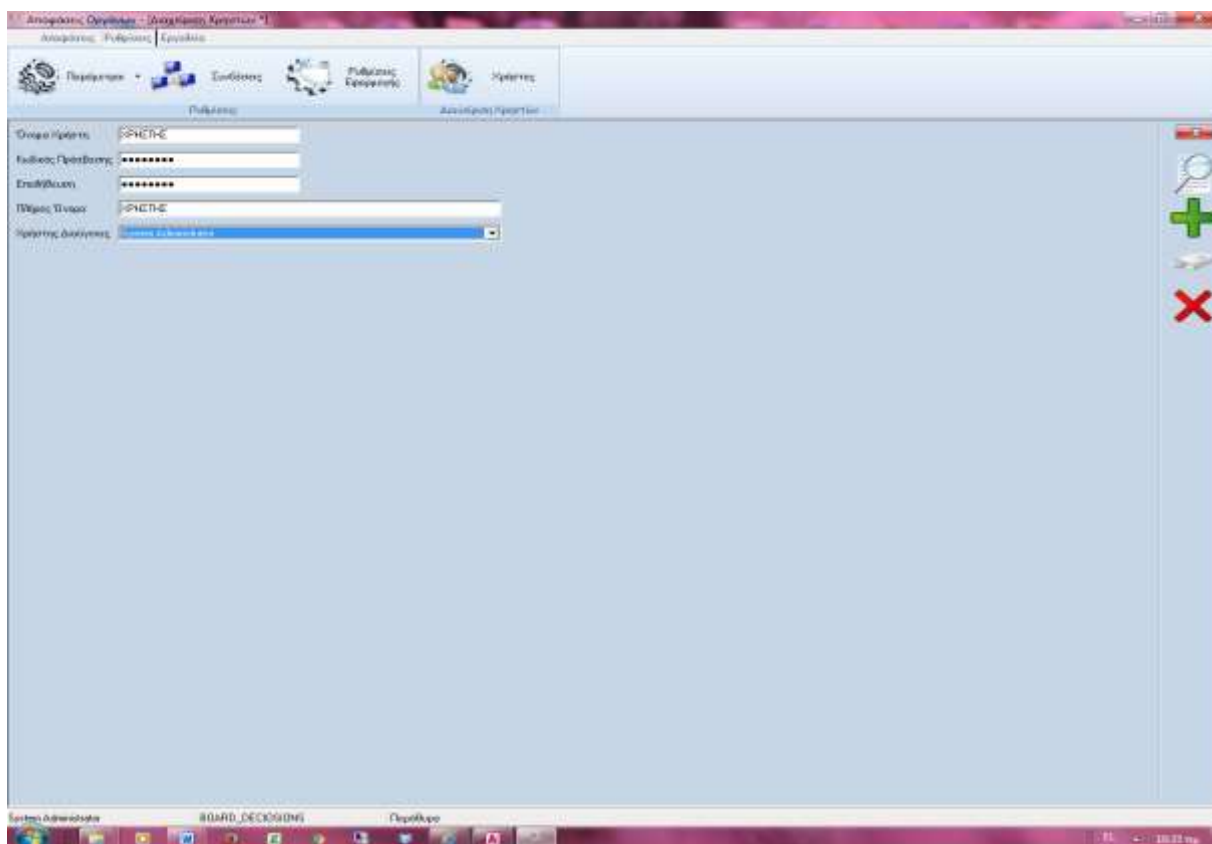

Διαχείριση αποφάσεων

Οι κατηγορίες αποφάσεων είναι οι εξής:

Αποφάσεις Δημάρχου

Αποφάσεις Δημοτικού Συμβουλίου

Αποφάσεις Οικονομικής Επιτροπής

Αποφάσεις Εκτελεστικής Επιτροπής

Αποφάσεις Ποιότητας Ζωής

Πριν ξεκινήσουμε τη διαδικασία δημιουργίας απόφασης για οποιοδήποτε όργανο είναι υποχρεωτικό από το μενού Αποφάσεις να δηλώσουμε το τύπο (κατηγοριοποίηση) κάθε απόφασης (τι αφορά κάθε απόφαση π.χ. Οικονομικό, Τεχνικό κτλ)

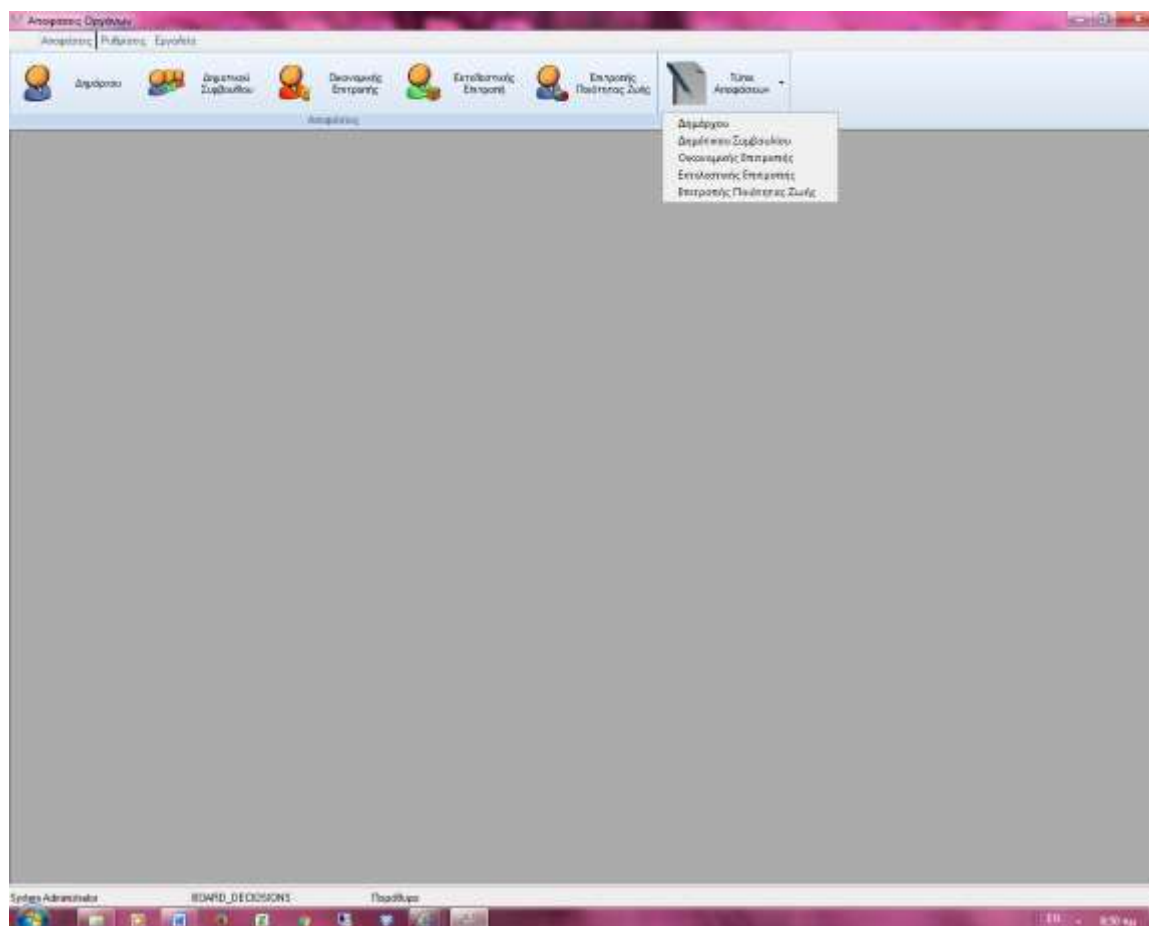

Αποφάσεις Δημάρχου

Φόρμα καταχώρησης Απόφασης Δημάρχου

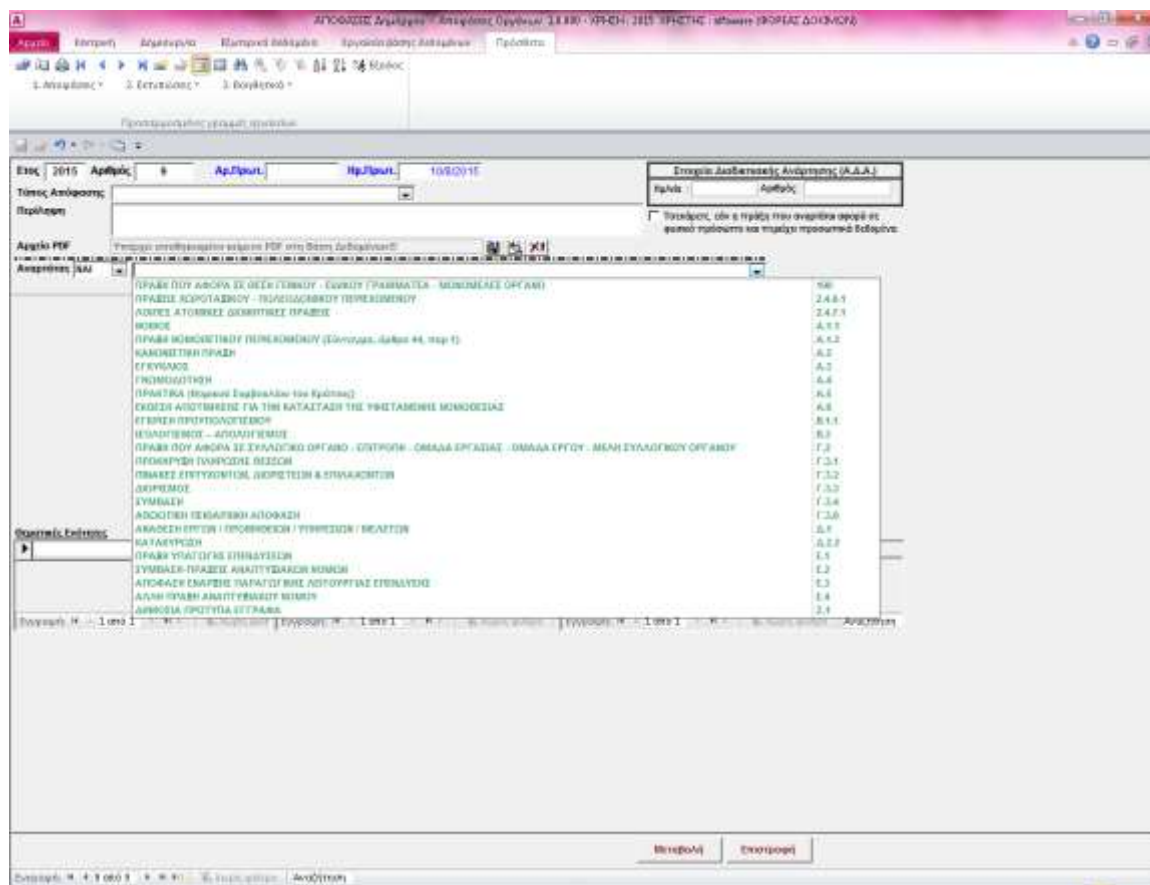

Τα πεδία έτος και αριθμός απόφασης γεμίζουν αυτόματα. Στη συνέχεια καταχωρούμε τον αριθμό πρωτοκόλλου και την ημερομηνία πρωτοκόλλησης. Δηλώνουμε το τύπο της απόφασης και τη περίληψη αυτής.

Στο σημείο αυτό ο χρήστης πρέπει να δηλώσει εάν αυτή η απόφαση που καταχωρεί αναρτάται στη Διαύγεια ή όχι. Εάν δηλωθεί το **ναι** πατάμε δίπλα το βελάκι και μας εμφανίζει το είδος της πράξης που θέλουμε να καταχωρήσουμε. Στη λίστα αυτή δεν έχουμε δικαίωμα καταχώρησης νέας εγγραφής. Είναι κλειστοί τύποι από τη διαύγεια.

Ανάλογα το είδος της απόφασης που επιλέγουμε ενεργοποιούνται σε υποκαρτέλες τα αντίστοιχα πεδία προς συμπλήρωση.

Προσοχή: υποχρεωτικό εισαγωγή αρχείου pdf που θα κάνουμε ανάρτηση.

Π.χ. εάν ο τύπος ανάρτησης αφορά οριστικοποίηση πληρωμής πρέπει να συμπληρωθούν τα αντίστοιχα στοιχεία αναδόχου. **Προσοχή:** εάν η πράξη αφορά προσωπικά δεδομένα τσεκάρω ότι αφορά προσωπικά δεδομένα.

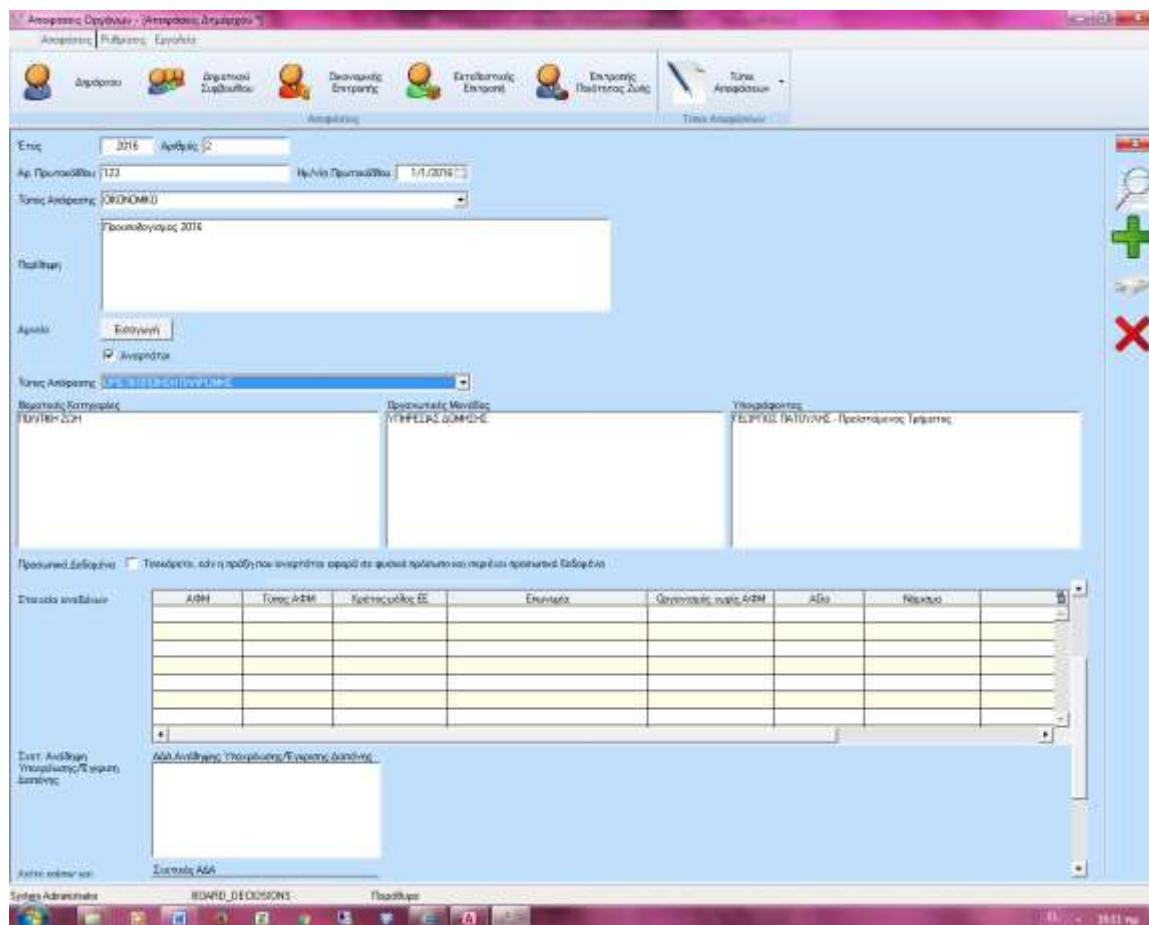

Εάν υπάρχουν σχετικές αποφάσεις που έχουν πάρει ΑΔΑ τις δηλώνουμε στο μενού Σχετικές ΑΔΑ.

Με δεξί κλικ στο μενού Σχετικός ΑΔΑ και σχετ Ανάλυση Υποχρέωσης ενεργοποιείται η καρτέλα αναζήτησης αδα έτσι ώστε να βρούμε την απόφαση που θέλουμε και να κάνουμε εισαγωγή στα παραπάνω πεδία.

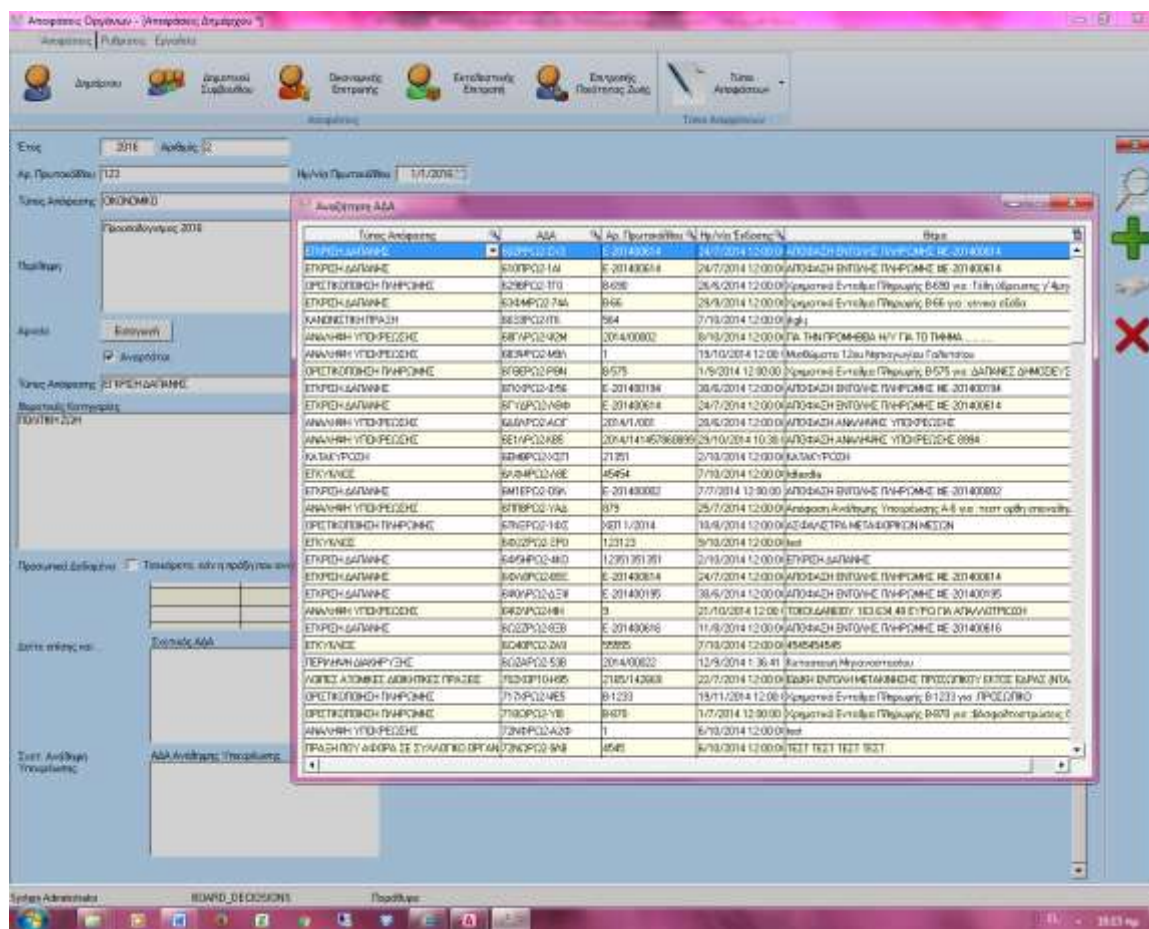

Όταν ολοκληρώσουμε τα πεδία που πρέπει αποθηκεύουμε την εγγραφή μας .

Κατά την αποθήκευση η εγγραφή αποθηκεύεται αυτόματα στην εφαρμογή Διαύγεια II στην οποία συνδεόμαστε για να κάνουμε ανάρτηση αποφάσεων.

Κάνοντας διπλό κλικ στην εφαρμογή της Διαύγειας βάζουμε τους κωδικούς που μας έχει δώσει το τμήμα μηχανογράφησης του Δήμου και πατάμε είσοδο.

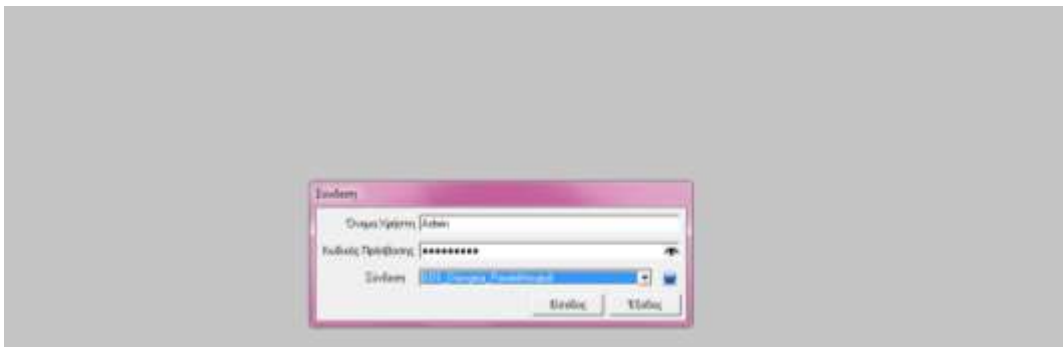

Το μενού της εφαρμογής είναι το παρακάτω.

Οι αποφάσεις οργάνων που καταχωρήθηκαν στην εφαρμογή Board Decision είναι εμφανής στο μενού Ανάρτηση Αποφάσεων.

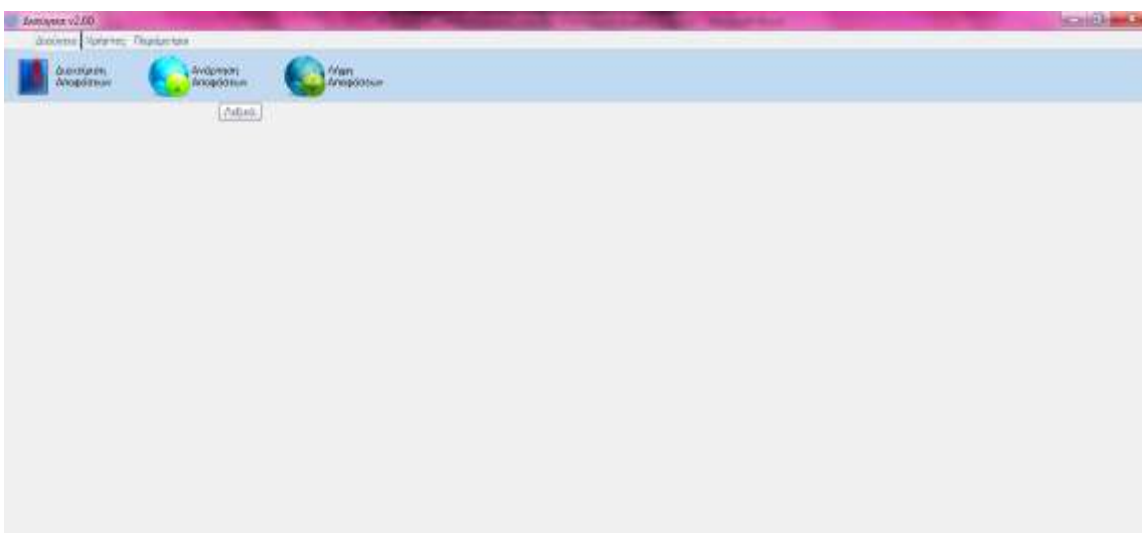

Στο συγκεκριμένο μενού εμφανίζονται οι αποφάσεις που δεν έχουν πάρει Αριθμό Διαδικτυακής Ανάρτησης (ΑΔΑ)

Επιλογή	Παρά Επιλογή	Ημερ. Έκδοσης	Αρ. Πρωτοκόλλου	Θέμα
<input checked="" type="checkbox"/>	Ναι	25/07/2015	373	Απόφαση Αθήνας Υποκατάστη Α.Ε για τον καθ. σπινθήρα
<input checked="" type="checkbox"/>	Όχι	22/04/2015	348	Χρηματικό Ένταξμα Γέφυρας, 348 για TEST
<input checked="" type="checkbox"/>	Όχι	06/05/2015	344	Χρηματικό Ένταξμα Γέφυρας, 344 για ΠΡΗΓΩΝΗ ΚΑΤΑΝΑΥΣΕΝΤΟΣ ΝΕΡΟΥ
<input checked="" type="checkbox"/>	Όχι	07/05/2015	345	Χρηματικό Ένταξμα Γέφυρας, 345 για 303
<input checked="" type="checkbox"/>	Όχι	07/05/2015	346	Χρηματικό Ένταξμα Γέφυρας, 346 για 304
<input type="checkbox"/>	Όχι	07/05/2015	347	Χρηματικό Ένταξμα Γέφυρας, 347 για 305
<input type="checkbox"/>	Όχι	12/05/2015	32	302
<input type="checkbox"/>	Όχι	25/05/2015	111	Αποφασιστική στοιχεία επίθεσης Προκαταλογιστού Επιδωκ-Εξόδων Δόμων ΔΗΜΟΣ ΓΑΡΜΥΝΟΥ ΠΕΛΟΠΕΓΑΣ για το Οικονομικό Έτος
<input type="checkbox"/>	Όχι	25/05/2015	121,2	Αποφασιστική στοιχεία επίθεσης Προκαταλογιστού Επιδωκ-Εξόδων Δόμων ΔΗΜΟΣ ΓΑΡΜΥΝΟΥ ΠΕΛΟΠΕΓΑΣ για το Οικονομικό Έτος
<input type="checkbox"/>	Όχι	05/06/2015	111,11	Αποφασιστική στοιχεία επίθεσης Προκαταλογιστού Επιδωκ-Εξόδων Δόμων ΔΗΜΟΣ ΓΑΡΜΥΝΟΥ ΠΕΛΟΠΕΓΑΣ για το Οικονομικό Έτος
<input type="checkbox"/>	Όχι	05/06/2015	3999999	Αποφασιστική στοιχεία επίθεσης Προκαταλογιστού Επιδωκ-Εξόδων Δόμων ΔΗΜΟΣ ΓΑΡΜΥΝΟΥ ΠΕΛΟΠΕΓΑΣ για το Οικονομικό Έτος
<input type="checkbox"/>	Όχι	05/06/2015	397456	Αποφασιστική στοιχεία επίθεσης Προκαταλογιστού Επιδωκ-Εξόδων Δόμων ΔΗΜΟΣ ΓΑΡΜΥΝΟΥ ΠΕΛΟΠΕΓΑΣ για το Οικονομικό Έτος
<input type="checkbox"/>	Όχι	05/06/2015	111,31313	Αποφασιστική στοιχεία επίθεσης Προκαταλογιστού Επιδωκ-Εξόδων Δόμων ΔΗΜΟΣ ΓΑΡΜΥΝΟΥ ΠΕΛΟΠΕΓΑΣ για το Οικονομικό Έτος
<input type="checkbox"/>	Όχι	13/06/2015	777	ΕΠΙΤΑΞΗ ΠΡΟΫΠΟΛΟΓΙΣΜΟΥ
<input type="checkbox"/>	Όχι	29/04/2015	145	Ανα...
<input type="checkbox"/>	Όχι	20/06/2015	3959595	αποφασιστική
<input type="checkbox"/>	Όχι	18/06/2015	76	304
<input type="checkbox"/>	Όχι	26/06/2015	4,5	Χρηματικό Ένταξμα Γέφυρας, 4,5 για τον καθ. δαπάνες
<input type="checkbox"/>	Όχι	02/07/2015	33	33333
<input type="checkbox"/>	Όχι	02/07/2015	44	44444
<input type="checkbox"/>	Όχι	03/07/2015	111	11111
<input type="checkbox"/>	Όχι	03/07/2015	1	111
<input type="checkbox"/>	Όχι	03/07/2015	589	58989
<input type="checkbox"/>	Όχι	03/07/2015	589	58989
<input type="checkbox"/>	Όχι	03/07/2015	589	58989
<input type="checkbox"/>	Όχι	03/07/2015	589	58989
<input type="checkbox"/>	Όχι	07/07/2015	3	303
<input type="checkbox"/>	Όχι	07/07/2015	3	303
<input type="checkbox"/>	Όχι	07/07/2015	3	303
<input type="checkbox"/>	Όχι	07/07/2015	4	34444
<input type="checkbox"/>	Όχι	07/07/2015	5	355
<input type="checkbox"/>	Όχι	07/07/2015	6	366
<input type="checkbox"/>	Όχι	07/07/2015	7	377
<input type="checkbox"/>	Όχι	07/07/2015	8	388
<input type="checkbox"/>	Όχι	07/07/2015	9	399
<input type="checkbox"/>	Όχι	07/07/2015	10	310
<input type="checkbox"/>	Όχι	07/07/2015	11	311
<input type="checkbox"/>	Όχι	07/07/2015	12	312
<input type="checkbox"/>	Όχι	07/07/2015	13	313
<input type="checkbox"/>	Όχι	07/07/2015	14	314
<input type="checkbox"/>	Όχι	07/07/2015	15	315
<input type="checkbox"/>	Όχι	07/07/2015	16	316
<input type="checkbox"/>	Όχι	07/07/2015	17	317
<input type="checkbox"/>	Όχι	07/07/2015	18	318
<input type="checkbox"/>	Όχι	07/07/2015	19	319
<input type="checkbox"/>	Όχι	07/07/2015	20	320
<input type="checkbox"/>	Όχι	07/07/2015	21	321
<input type="checkbox"/>	Όχι	07/07/2015	22	322
<input type="checkbox"/>	Όχι	07/07/2015	23	323

Τσεκάρουμε αριστερά στο πεδίο <επιλογή> ποιες αποφάσεις θέλουμε να ανεβάσουμε στη Διαύγεια και πατάμε δεξιά το button Ανάρτηση Αποφάσεων.

Επιλογή	Παρά Επιλογή	Ημερ. Έκδοσης	Αρ. Πρωτοκόλλου	Θέμα
<input checked="" type="checkbox"/>	Ναι	25/07/2015	373	Απόφαση Αθήνας Υποκατάστη Α.Ε για τον καθ. σπινθήρα
<input type="checkbox"/>	Όχι	22/04/2015	348	Χρηματικό Ένταξμα Γέφυρας, 348 για TEST
<input type="checkbox"/>	Όχι	06/05/2015	344	Χρηματικό Ένταξμα Γέφυρας, 344 για ΠΡΗΓΩΝΗ ΚΑΤΑΝΑΥΣΕΝΤΟΣ ΝΕΡΟΥ
<input type="checkbox"/>	Όχι	07/05/2015	345	Χρηματικό Ένταξμα Γέφυρας, 345 για 303
<input type="checkbox"/>	Όχι	07/05/2015	346	Χρηματικό Ένταξμα Γέφυρας, 346 για 304
<input type="checkbox"/>	Όχι	07/05/2015	347	Χρηματικό Ένταξμα Γέφυρας, 347 για 305
<input type="checkbox"/>	Όχι	12/05/2015	32	302
<input type="checkbox"/>	Όχι	25/05/2015	111	Αποφασιστική στοιχεία επίθεσης Προκαταλογιστού Επιδωκ-Εξόδων Δόμων ΔΗΜΟΣ ΓΑΡΜΥΝΟΥ ΠΕΛΟΠΕΓΑΣ για το Οικονομικό Έτος
<input type="checkbox"/>	Όχι	25/05/2015	121,2	Αποφασιστική στοιχεία επίθεσης Προκαταλογιστού Επιδωκ-Εξόδων Δόμων ΔΗΜΟΣ ΓΑΡΜΥΝΟΥ ΠΕΛΟΠΕΓΑΣ για το Οικονομικό Έτος
<input type="checkbox"/>	Όχι	05/06/2015	111,11	Αποφασιστική στοιχεία επίθεσης Προκαταλογιστού Επιδωκ-Εξόδων Δόμων ΔΗΜΟΣ ΓΑΡΜΥΝΟΥ ΠΕΛΟΠΕΓΑΣ για το Οικονομικό Έτος
<input type="checkbox"/>	Όχι	05/06/2015	3999999	Αποφασιστική στοιχεία επίθεσης Προκαταλογιστού Επιδωκ-Εξόδων Δόμων ΔΗΜΟΣ ΓΑΡΜΥΝΟΥ ΠΕΛΟΠΕΓΑΣ για το Οικονομικό Έτος
<input type="checkbox"/>	Όχι	05/06/2015	397456	Αποφασιστική στοιχεία επίθεσης Προκαταλογιστού Επιδωκ-Εξόδων Δόμων ΔΗΜΟΣ ΓΑΡΜΥΝΟΥ ΠΕΛΟΠΕΓΑΣ για το Οικονομικό Έτος
<input type="checkbox"/>	Όχι	05/06/2015	111,31313	Αποφασιστική στοιχεία επίθεσης Προκαταλογιστού Επιδωκ-Εξόδων Δόμων ΔΗΜΟΣ ΓΑΡΜΥΝΟΥ ΠΕΛΟΠΕΓΑΣ για το Οικονομικό Έτος
<input type="checkbox"/>	Όχι	13/06/2015	777	ΕΠΙΤΑΞΗ ΠΡΟΫΠΟΛΟΓΙΣΜΟΥ
<input type="checkbox"/>	Όχι	29/04/2015	145	Ανα...
<input type="checkbox"/>	Όχι	20/06/2015	3959595	αποφασιστική
<input type="checkbox"/>	Όχι	18/06/2015	76	304
<input type="checkbox"/>	Όχι	26/06/2015	4,5	Χρηματικό Ένταξμα Γέφυρας, 4,5 για τον καθ. δαπάνες
<input type="checkbox"/>	Όχι	02/07/2015	33	33333
<input type="checkbox"/>	Όχι	02/07/2015	44	44444
<input type="checkbox"/>	Όχι	03/07/2015	111	11111
<input type="checkbox"/>	Όχι	03/07/2015	1	111
<input type="checkbox"/>	Όχι	03/07/2015	589	58989
<input type="checkbox"/>	Όχι	03/07/2015	589	58989
<input type="checkbox"/>	Όχι	03/07/2015	589	58989
<input type="checkbox"/>	Όχι	03/07/2015	589	58989
<input type="checkbox"/>	Όχι	07/07/2015	3	303
<input type="checkbox"/>	Όχι	07/07/2015	3	303
<input type="checkbox"/>	Όχι	07/07/2015	3	303
<input type="checkbox"/>	Όχι	07/07/2015	4	34444
<input type="checkbox"/>	Όχι	07/07/2015	5	355
<input type="checkbox"/>	Όχι	07/07/2015	6	366
<input type="checkbox"/>	Όχι	07/07/2015	7	377
<input type="checkbox"/>	Όχι	07/07/2015	8	388
<input type="checkbox"/>	Όχι	07/07/2015	9	399
<input type="checkbox"/>	Όχι	07/07/2015	10	310
<input type="checkbox"/>	Όχι	07/07/2015	11	311
<input type="checkbox"/>	Όχι	07/07/2015	12	312
<input type="checkbox"/>	Όχι	07/07/2015	13	313
<input type="checkbox"/>	Όχι	07/07/2015	14	314
<input type="checkbox"/>	Όχι	07/07/2015	15	315
<input type="checkbox"/>	Όχι	07/07/2015	16	316
<input type="checkbox"/>	Όχι	07/07/2015	17	317
<input type="checkbox"/>	Όχι	07/07/2015	18	318
<input type="checkbox"/>	Όχι	07/07/2015	19	319
<input type="checkbox"/>	Όχι	07/07/2015	20	320
<input type="checkbox"/>	Όχι	07/07/2015	21	321
<input type="checkbox"/>	Όχι	07/07/2015	22	322
<input type="checkbox"/>	Όχι	07/07/2015	23	323

Ξεκινάει η διαδικασία ανάρτησης κ βλέπουμε χαμηλά τη πρόοδο ανάρτησης των αποφάσεων. Εάν υπάρχει κάποιο πρόβλημα κατά την ανάρτηση βλέπουμε δεξιά κάτω στα μηνύματα για ποιο λόγο δεν έγινε ανάρτηση. Κάνουμε τις κατάλληλες διορθώσεις από την εφαρμογή Board Decision και κάνουμε ξανά ανάρτηση την απόφαση.

Εάν η απόφαση που αναρτούμε πάρει ΑΔΑ φεύγει από τη παραπάνω λίστα κ αποθηκεύεται στο μενού Διαχείριση Αποφάσεων.

Α.Δ.Α.	Ημερ. λήξης/απόφασης	Αρ. Προτερ.Πίλο	Θέμα	Είδος Πίλο
0089PC02-001	10/03/2015	8-092	Χρηματικό Έντολο Πίρωσης 8-092 για ΚΑΤΑΒΟΛΗ	ΧΡΕΤΟΠΡΟΕΧΗΓΩΦΟΡΜΕ
772PC02-094	22/03/2015	8-093	Χρηματικό Έντολο Πίρωσης 8-093 για ΚΑΤΑΒΟΛΗ	ΧΡΕΤΟΠΡΟΕΧΗΓΩΦΟΡΜΕ
762PC02-734	22/03/2015	8-090	Χρηματικό Έντολο Πίρωσης 8-090 για ΕΠΕΞΡΟΣΗ	ΧΡΕΤΟΠΡΟΕΧΗΓΩΦΟΡΜΕ
		A-2	Χρηματικό Έντολο Πίρωσης A-2 για ΚΑΤΑΒΟΛΗ	ΧΡΕΤΟΠΡΟΕΧΗΓΩΦΟΡΜΕ
		A-2	Χρηματικό Έντολο Πίρωσης A-2 για ΚΑΤΑΒΟΛΗ	ΧΡΕΤΟΠΡΟΕΧΗΓΩΦΟΡΜΕ
0289PC02-111	18/03/2015	A-156	Χρηματικό Έντολο Πίρωσης A-156 για ΚΑΤΑΒΟΛΗ	ΧΡΕΤΟΠΡΟΕΧΗΓΩΦΟΡΜΕ
648PC02-965	07/03/2015	4		ΕΓΚΥΛΙΟΣ
948PC02-048	07/03/2015	1		ΕΓΚΥΛΙΟΣ
708PC02-340	26/03/2015	A-35	Χρηματικό Έντολο Πίρωσης A-35 για ΑΠΟΔΟΣΗ	ΧΡΕΤΟΠΡΟΕΧΗΓΩΦΟΡΜΕ
698PC02-952	21/03/2015	106		ΕΓΚΥΛΙΟΣ
712PC02-29	21/03/2015	105		ΕΓΚΥΛΙΟΣ
408PC02-046	21/03/2015	104		ΕΓΚΥΛΙΟΣ
408PC02-044	21/03/2015	74		ΕΓΚΥΛΙΟΣ
898PC02-102	21/03/2015	103		ΕΓΚΥΛΙΟΣ
		74		ΕΓΚΥΛΙΟΣ
		77		ΕΓΚΥΛΙΟΣ
		79		ΕΓΚΥΛΙΟΣ
		81		ΕΓΚΥΛΙΟΣ
		83		ΕΓΚΥΛΙΟΣ
708PC02-43	21/03/2015	74		ΕΓΚΥΛΙΟΣ
078PC02-89H	21/03/2015	74		ΕΓΚΥΛΙΟΣ
810PC02-81	21/03/2015	74		ΕΓΚΥΛΙΟΣ
018PC02-696	21/03/2015	74		ΕΓΚΥΛΙΟΣ
728PC02-439	21/03/2015	74		ΕΓΚΥΛΙΟΣ
820PC02-036	21/03/2015	74		ΕΓΚΥΛΙΟΣ
728PC02-13H	21/03/2015	74		ΕΓΚΥΛΙΟΣ
612PC02-81H	21/03/2015	74		ΕΓΚΥΛΙΟΣ
730PC02-153	21/03/2015	74		ΕΓΚΥΛΙΟΣ
802PC02-049	21/03/2015	74		ΕΓΚΥΛΙΟΣ
038PC02-709	21/03/2015	74		ΕΓΚΥΛΙΟΣ
814PC02-325	21/03/2015	74		ΕΓΚΥΛΙΟΣ
408PC02-47Y	21/03/2015	74		ΕΓΚΥΛΙΟΣ
648PC02-128	21/03/2015	74		ΕΓΚΥΛΙΟΣ
020PC02-06	21/03/2015	74		ΕΓΚΥΛΙΟΣ
808PC02-986	21/03/2015	74		ΕΓΚΥΛΙΟΣ
808PC02-98H	21/03/2015	74		ΕΓΚΥΛΙΟΣ
808PC02-98Q	21/03/2015	74		ΕΓΚΥΛΙΟΣ

Επίσης συμπληρώνονται κ στην εφαρμογή Board Decision στη καρτέλα κάθε απόφασης τα Στοιχεία Διαδικτυακής Ανάρτησης και το νέο pdf με τον ΑΔΑ

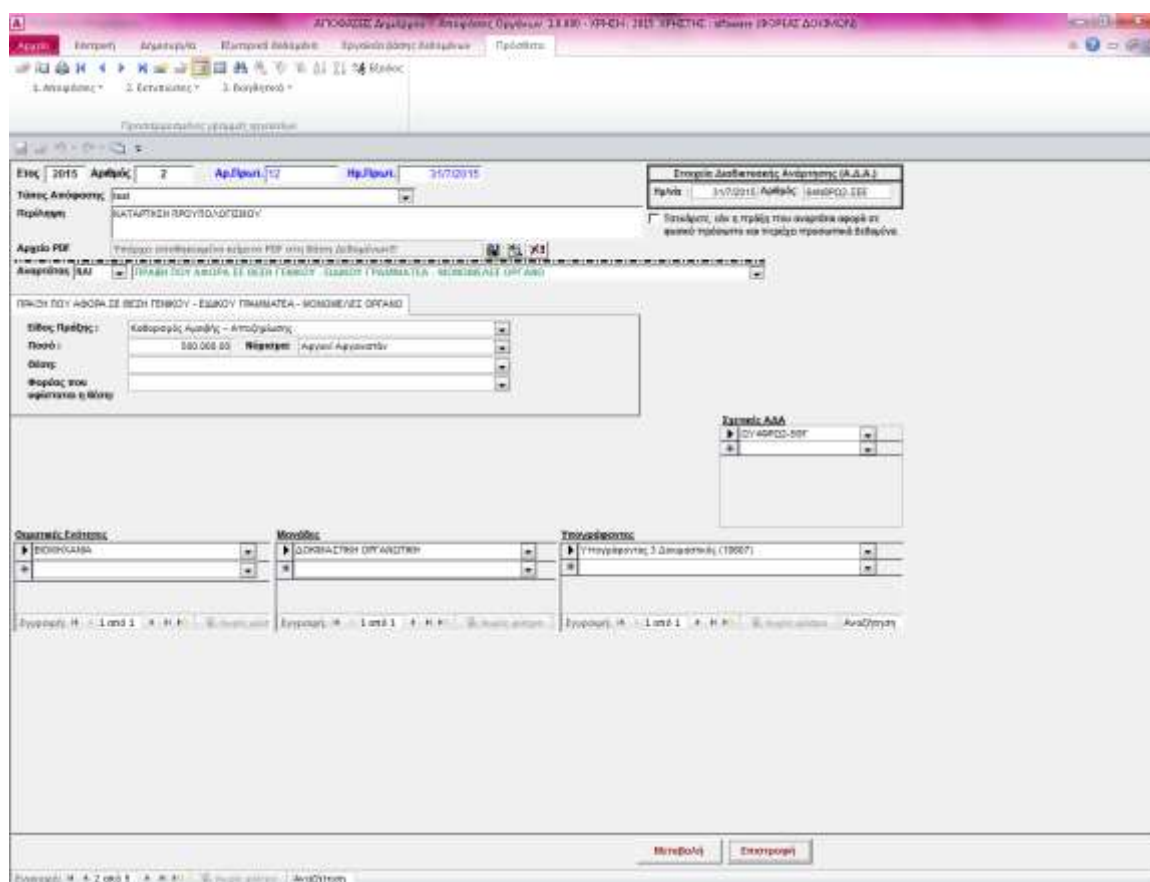

Την ίδια διαδικασία ακολουθούμε και για τα υπόλοιπα όργανα αποφάσεων